

附件一

為文化局“戀愛·電影館”（文創功能）提供

2023年8月至2026年7月營運服務

三年營運方案

填表須知：

- 須按照本表格要求提供完整之資料。
- 不符合要求或資料不足，可影響投標人的得分。
- 應以其中一種澳門特別行政區官方語文書寫。
- 所有金額須以澳門元填寫。
- 如空間不足，可另紙書寫。
- 方案結構圖如下：

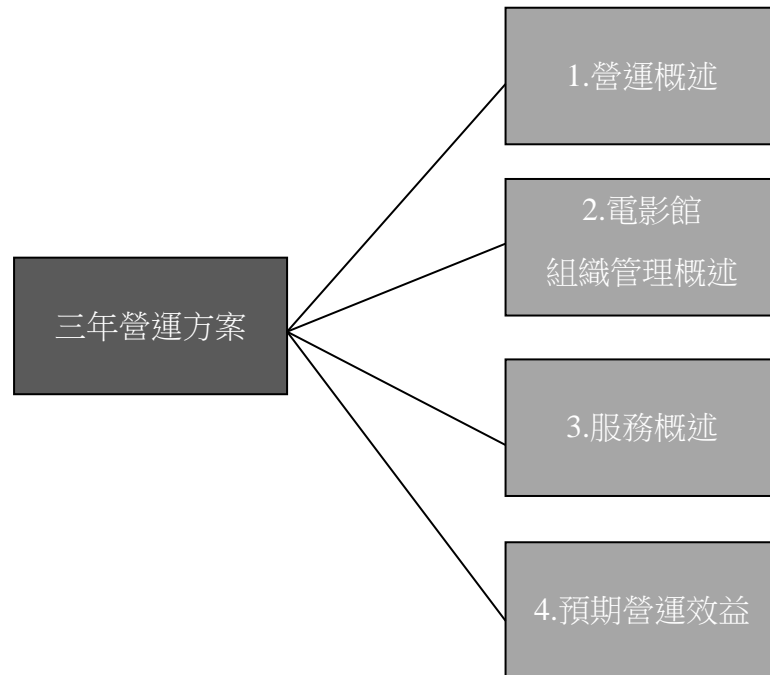

1. 營運概述

1.1 請陳述電影館之定位及目標對象（500 字至 1000 字）

1.2 營運策略及營運內容（500 字至 1000 字）

1.3 營運策略及營運內容之執行時間表

| |
|--|
| |
|--|

1.4 設施開放時間（按照《承投規則》第 4.4 點及 4.5 點之規定）

| 地點 | 每週開放時間 | 每日開放時間 |
|-------|-------------|-----------------------|
| 售票處 | 星期___至星期___ | ___ : ___ - ___ : ___ |
| 展覽空間 | 星期___至星期___ | ___ : ___ - ___ : ___ |
| 電影資料室 | 星期___至星期___ | ___ : ___ - ___ : ___ |

1.5 一般放映安排

| | |
|------------------------------------|---|
| 預計每日總場數 （以 90 至 120 分鐘片長的影片計算） | 場 |
| 預計每日放映時段 （以 90 至 120 分鐘片長的影片計算） | |

2.電影館組織管理概述

(按照《承投規則》第 6.6.1 點之規定)

2.1 工作人員組織架構 (以圖表表示)

工作人員總數目 _____ 名

2.2 工作人員安排（按照《承投規則》第 6.6 點之規定）

2.2.1 營運總監

| 工作內容 | 人員姓名 | 全職 | 預計年薪 (MOP) |
|------|------|----|------------|
| | | | |

2.2.2 顧問 1

| 工作內容 | 人員姓名 (必須具在澳門以外地區舉辦電影活動經驗的電影錄像專業人士) | 全職/ 兼職 | 預計年薪 (MOP) |
|------|---------------------------------------|-----------|------------|
| | | | |

2.2.3 顧問 2

| 工作內容 | 人員姓名 (必須具在澳門以外地區舉辦電影活動經驗的電影錄像專業人士) | 全職/ 兼職 | 預計年薪 (MOP) |
|------|---------------------------------------|-----------|------------|
| | | | |

2.2.4 其他工作人員（須逐一按每名人員填寫）

| | 職務名稱 | 工作內容 | 人員姓名 (倘有) | 全職/ 兼職 | 預計年薪 (MOP) |
|-----|------|------|--------------|-----------|---------------|
| 1. | | | | | |
| 2. | | | | | |
| 3. | | | | | |
| 4. | | | | | |
| 5. | | | | | |
| 6. | | | | | |
| 7. | | | | | |
| 8. | | | | | |
| 9. | | | | | |
| 10. | | | | | |
| 11. | | | | | |
| 12. | | | | | |
| 13. | | | | | |
| 14. | | | | | |
| 15. | | | | | |

2.3 預計判予第三方提供之服務（如沒有，請填寫“不適用”；按照《承投規則》第 6.6.2 點之規定）

| | 服務名稱 | 工作內容 | 預計首年服務費 (MOP) |
|-----|------|------|------------------|
| 1. | | | |
| 2. | | | |
| 3. | | | |
| 4. | | | |
| 5. | | | |
| 6. | | | |
| 7. | | | |
| 8. | | | |
| 9. | | | |
| 10. | | | |

3. 服務概述

3.1 放映活動（按照《承投規則》第 5.1 點及 6.1 點之規定）

3.1.1 放映策略概述（500 字至 1000 字）

3.1.2 放映影片種類（可按地區、導演、主題等方向作陳述）

3.1.3 影片取得渠道

| | | | |
|--|--|--|--|
| | | | |
|--|--|--|--|

3.1.4 放映影片數目

| | 首年 | 第二年 | 第三年 |
|--------------------------------------|-----|-----|-----|
| 總放映場數（包括影展放映及非影展放映） | 場 | 場 | 場 |
| 總放映影片數（包括影展放映及非影展放映） | 部 | 部 | 部 |
| 新影片數目佔放映總影片數目之預計比例（新影片指全球首映不超過兩年的影片） | 約 % | 約 % | 約 % |

3.1.5 售票策略及售票方式

| | | |
|--|--|--|
| | | |
|--|--|--|

3.1.6 預計觀影人次

| 首年 | 第二年 | 第三年 |
|----|-----|-----|
| 人次 | 人次 | 人次 |

3.2 影展活動（按照《承投規則》第 5.2 點及 6.1 點之規定）

3.2.1 影展主題及內容概述（500 字至 1000 字）

| | | | |
|--|--|--|--|
| | | | |
|--|--|--|--|

| | 首年 | 第二年 | 第三年 |
|----------------|----|-----|-----|
| 3.2.2 影展數目 | 個 | 個 | 個 |
| 3.2.3 影展放映影片總數 | 部 | 部 | 部 |
| 3.2.4 影展放映總場數 | 場 | 場 | 場 |
| 3.2.5 影展周邊活動場數 | 場 | 場 | 場 |
| 3.2.6 預計觀影人次 | 人次 | 人次 | 人次 |

3.3 展覽活動（必須遵守《承投規則》第 5.3 點之規定）

3.3.1 展覽主題、形式及內容概述（500 字至 1000 字）

| | | | |
|--|--|--|--|
| | | | |
|--|--|--|--|

| | 首年 | 第二年 | 第三年 |
|--------------|----|-----|-----|
| 3.3.2 展覽數目 | 個 | 個 | 個 |
| 3.3.3 預計觀眾人次 | 人次 | 人次 | 人次 |

3.4 電影相關活動（按照《承投規則》第 5.4 點之規定）

3.4.1 活動主題、形式及內容概述（500 字至 1000 字）

| | | | |
|--|--|--|--|
| | | | |
|--|--|--|--|

| | 首年 | 第二年 | 第三年 |
|----------------|----|-----|-----|
| 3.4.2 活動數目 | 個 | 個 | 個 |
| 3.4.3 預計活動參加人次 | 人次 | 人次 | 人次 |

3.5 影像、書刊及文獻資料購置建議（按照《承投規則》第 5.6 點及 6.3 點之規定）

3.5.1 概述（請指出種類、語言、各類資料數量等方面； 500 字至 1000 字）

| |
|--|
| |
|--|

3.5.2 購置數量

| | 首年 | 第二年 | 第三年 |
|-------|-------|-------|-------|
| 預計總數量 | 約 件/套 | 約 件/套 | 約 件/套 |

3.6 行銷宣傳（按照《承投規則》第 5.7 點、6.4 點及 6.5 點之規定）

3.6.1 請概述行銷宣傳策略、方式及預期效果（1000 字至 1500 字）

4. 預期營運效益

4.1 概述（1000 字至 1500 字）

附件二

為文化局“戀愛·電影館”（文創功能）提供

2023年8月至2026年7月營運服務

首12個月實施的營運計劃

填表須知：

- 須按照本表格要求提供完整之資料。
- 不符合要求或資料不足，可影響投標人的得分。
- 應以其中一種澳門特別行政區官方語文書寫。
- 所有金額須以澳門元填寫。
- 如空間不足，可另紙書寫。
- 計劃結構圖如下：

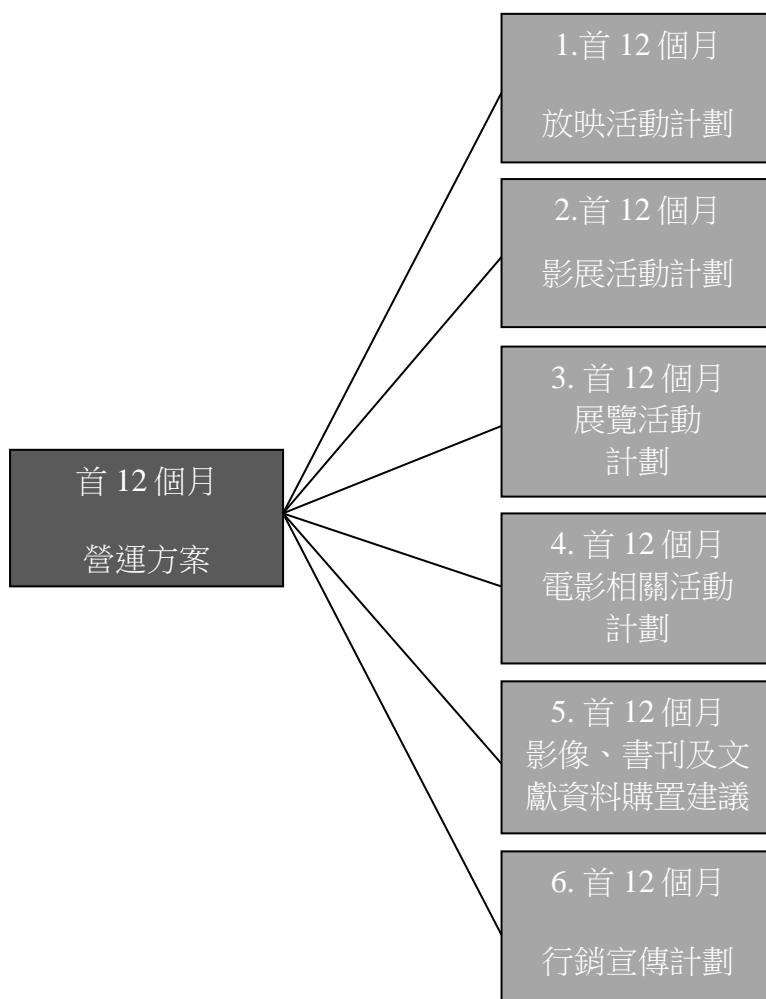

1. 首 12 個月放映活動計劃

(按照《承投規則》第 5.1 及 6.1 點之規定)

1.1 首 12 個月放映影片數目 (包括“影展活動”之放映電影場數)

| | |
|----------------------|---|
| 放映場數 (包括影展放映及非影展放映) | 場 |
| 放映影片數 (包括影展放映及非影展放映) | 部 |

1.2 預計首年放映清單 (至少 15 部)

| 編號 | 影片名稱 | 類型 | 片長 (分鐘) | 地區 | 全球首 映年份 | 發行單 位 | 放映月份 |
|-----|------|----|------------|----|------------|----------|------|
| 1. | | | | | | | |
| 2. | | | | | | | |
| 3. | | | | | | | |
| 4. | | | | | | | |
| 5. | | | | | | | |
| 6. | | | | | | | |
| 7. | | | | | | | |
| 8. | | | | | | | |
| 9. | | | | | | | |
| 10. | | | | | | | |
| 11. | | | | | | | |
| 12. | | | | | | | |
| 13. | | | | | | | |
| 14. | | | | | | | |
| 15. | | | | | | | |

1.3 預計觀影人次

人次

1.4 預計支出

| 放映支出 | 預計金額(MOP) |
|---------------------|-----------|
| 1. 影片運輸費 (_____ 部) | \$ |
| 2. 影片放映費 (_____ 部) | \$ |
| 3. 保險費 (_____ 部) | \$ |
| 4. | \$ |
| 5. | \$ |
| 6. | \$ |
| 7. | \$ |
| 8. | \$ |
| 9. | \$ |
| 10. | \$ |
| 11. | \$ |
| 12. | \$ |
| 總計 | \$ |
| 活動預計收入 | \$ |

2.首 12 個月影展活動計劃

(按照《承投規則》第 5.2 及 6.1 點之規定；必須提供首 12 個月全部影展之活動計劃，如擬舉辦多於三個影展，請複製本附件第 2.4 點之表格並逐一填寫)

2.1 首 12 個月影展數目

個

2.2 本地影展活動計劃

影展編號：1

影展名稱

影展展期

日

舉辦月份

合作單位及人士 (如適用)

影展主題、目的及內容 (500 字至 800 字)

| 預計放映的電影名稱 | |
|---------------------|-----------|
| | |
| 放映影片數 | 部 |
| 放映場數 | 場 |
| 預計觀影人次 | 人次 |
| 影展預計支出 | 預計金額(MOP) |
| 1. 影片運輸費 (_____ 部) | \$ |
| 2. 影片放映費 (_____ 部) | \$ |
| 3. 保險費 (_____ 部) | \$ |
| 4. | \$ |
| 5. | \$ |
| 6. | \$ |
| 7. | \$ |
| 8. | \$ |
| 9. | \$ |
| 10. | \$ |
| 總計 | \$ |
| 活動預計收入 | \$ |

2.3 國際影展活動計劃

影展編號：2

影展名稱

影展展期

日

舉辦月份

合作單位及人士（如適用）

影展主題、目的、內容及特色（500 字至 800 字）

| 預計放映的電影名稱 | |
|---------------------|-----------|
| | |
| 放映影片數 | 部 |
| 放映場數 | 場 |
| 預計觀影人次 | 人次 |
| 影展預計支出 | 預計金額(MOP) |
| 1. 影片運輸費 (_____ 部) | \$ |
| 2. 影片放映費 (_____ 部) | \$ |
| 3. 保險費 (_____ 部) | \$ |
| 4. | \$ |
| 5. | \$ |
| 6. | \$ |
| 7. | \$ |
| 8. | \$ |
| 9. | \$ |
| 10. | \$ |
| 總計 | \$ |
| 活動預計收入 | \$ |

2.4 其他影展活動計劃

影展編號：3

| | |
|--------------|--|
| 影展類型 | <input type="checkbox"/> 本地 <input type="checkbox"/> 國際 |
| 影展名稱 | |
| 影展展期 | 日 |
| 舉辦月份 | |
| 合作單位及人士（如適用） | |

影展主題、目的、內容及特色（500字至800字）

| |
|--|
| |
|--|

| 預計放映的電影名稱 | |
|---------------------|-----------|
| | |
| 放映影片數 | 部 |
| 放映場數 | 場 |
| 預計觀影人次 | 人次 |
| 影展預計支出 | 預計金額(MOP) |
| 1. 影片運輸費 (_____ 部) | \$ |
| 2. 影片放映費 (_____ 部) | \$ |
| 3. 保險費 (_____ 部) | \$ |
| 4. | \$ |
| 5. | \$ |
| 6. | \$ |
| 7. | \$ |
| 8. | \$ |
| 9. | \$ |
| 10. | \$ |
| 總計 | \$ |
| 活動預計收入 | \$ |

3.首 12 個月展覽活動計劃

(必須遵守《承投規則》第 5.3 及 6.2 點之規定；必須提供首 12 個月全部展覽之活動計劃，如多於三個短期展覽，請複製本附件第 3.5 點之表格逐一填寫)

3.1 首年展覽數目

個

3.2 常態展活動計劃

展覽編號：1

展覽名稱

展覽展期

日

舉辦月份

合作單位及人士 (倘有)

展覽主題、目的及內容 (500 字至 800 字)

| | |
|---------------------|-----------|
| 預計展品名稱 | |
| | |
| 預計觀眾人次 | 人次 |
| 展覽預計支出項目 | 預計金額(MOP) |
| 1. 展品運輸費 (_____ 部) | \$ |
| 2. 佈展費 (_____ 部) | \$ |
| 3. 保險費 (_____ 部) | \$ |
| 4. | \$ |
| 5. | \$ |
| 6. | \$ |
| 7. | \$ |
| 8. | \$ |
| 9. | \$ |
| 10. | \$ |
| 總計 | \$ |
| 展覽預計收入項目 | 預計金額(MOP) |
| 1. | \$ |
| 2. | \$ |
| 3. | \$ |
| 總計 | |

3.3 短期展覽活動計劃

展覽編號：2

展覽名稱

展覽展期

日

舉辦月份

合作單位及人士（倘有）

展覽主題、目的、內容及特色（500 字至 800 字）

| | |
|---------------------|-----------|
| 預計展品名稱 | |
| | |
| 預計觀眾人次 | 人次 |
| 展覽預計支出項目 | 預計金額(MOP) |
| 1. 展品運輸費 (_____ 部) | \$ |
| 2. 佈展費 (_____ 部) | \$ |
| 3. 保險費 (_____ 部) | \$ |
| 4. | \$ |
| 5. | \$ |
| 6. | \$ |
| 7. | \$ |
| 8. | \$ |
| 9. | \$ |
| 10. | \$ |
| 總計 | \$ |
| 展覽預計收入項目 | 預計金額(MOP) |
| 1. | \$ |
| 2. | \$ |
| 3. | \$ |
| 總計 | |

3.4 短期展覽活動計劃

展覽編號：3

展覽名稱

展覽展期

日

舉辦月份

合作單位及人士（倘有）

展覽主題、目的、內容及特色（500 字至 800 字）

| | |
|---------------------|-----------|
| 預計展品名稱 | |
| | |
| 預計觀眾人次 | 人次 |
| 展覽預計支出項目 | 預計金額(MOP) |
| 1. 展品運輸費 (_____ 部) | \$ |
| 2. 佈展費 (_____ 部) | \$ |
| 3. 保險費 (_____ 部) | \$ |
| 4. | \$ |
| 5. | \$ |
| 6. | \$ |
| 7. | \$ |
| 8. | \$ |
| 9. | \$ |
| 10. | \$ |
| 總計 | \$ |
| 展覽預計收入項目 | 預計金額(MOP) |
| 1. | \$ |
| 2. | \$ |
| 3. | \$ |
| 總計 | |

3.5 短期展覽活動計劃

展覽編號：4

展覽名稱

展覽展期

日

舉辦月份

合作單位及人士（倘有）

展覽主題、目的、內容及特色（500 字至 800 字）

| | |
|---------------------|-----------|
| 預計展品名稱 | |
| | |
| 預計觀眾人次 | 人次 |
| 展覽預計支出項目 | 預計金額(MOP) |
| 1. 展品運輸費 (_____ 部) | \$ |
| 2. 佈展費 (_____ 部) | \$ |
| 3. 保險費 (_____ 部) | \$ |
| 4. | \$ |
| 5. | \$ |
| 6. | \$ |
| 7. | \$ |
| 8. | \$ |
| 9. | \$ |
| 10. | \$ |
| 總計 | \$ |
| 展覽預計收入項目 | 預計金額(MOP) |
| 1. | \$ |
| 2. | \$ |
| 3. | \$ |
| 總計 | |

4.首 12 個月電影相關活動計劃

(按照《承投規則》第 5.4 點之規定；必須提供首 12 個月全部電影相關活動之計劃，如舉辦多於十一個活動，請使用或複製本附件第 4.2.12 點之表格並逐一填寫)

4.1 首 12 個月電影相關活動數目

個

4.2 電影相關活動計劃

4.2.1 電影相關活動

編號： 1

活動名稱

活動形式

工作坊 講座 研討會 其他：_____

舉辦月份

合作單位及人士（如適用）

活動目的及內容（150 字至 300 字）

舉辦場數

場

預計參加人次

人次

活動預計支出

數量

預計金額(MOP)

1.

\$

2.

\$

3.

\$

4.

\$

5.

\$

6.

\$

7.

\$

8.

\$

9.

\$

10.

\$

總計

\$

活動預計收入

\$

| | | | |
|--------------------|---|---|-----------|
| 4.2.2 電影相關活動 | | 編號：2 | |
| 活動名稱 | | | |
| 活動形式 | | <input type="checkbox"/> 工作坊 <input type="checkbox"/> 講座 <input type="checkbox"/> 研討會 <input type="checkbox"/> 其他：_____ | |
| 舉辦月份 | | | |
| 合作單位及人士（如適用） | | | |
| 活動目的及內容（150字至300字） | | | |
| | | | |
| 舉辦場數 | 場 | 預計參加人次 | 人次 |
| 活動預計支出 | | 數量 | 預計金額(MOP) |
| 1. | | | \$ |
| 2. | | | \$ |
| 3. | | | \$ |
| 4. | | | \$ |
| 5. | | | \$ |
| 6. | | | \$ |
| 7. | | | \$ |
| 8. | | | \$ |
| 9. | | | \$ |
| 10. | | | \$ |
| 總計 | | | \$ |
| 活動預計收入 | | | \$ |

| | | | |
|--------------------|---|---|-----------|
| 4.2.3 電影相關活動 | | 編號：3 | |
| 活動名稱 | | | |
| 活動形式 | | <input type="checkbox"/> 工作坊 <input type="checkbox"/> 講座 <input type="checkbox"/> 研討會 <input type="checkbox"/> 其他：_____ | |
| 舉辦月份 | | | |
| 合作單位及人士（如適用） | | | |
| 活動目的及內容（150字至300字） | | | |
| | | | |
| 舉辦場數 | 場 | 預計參加人次 | 人次 |
| 活動預計支出 | | 數量 | 預計金額(MOP) |
| 1. | | | \$ |
| 2. | | | \$ |
| 3. | | | \$ |
| 4. | | | \$ |
| 5. | | | \$ |
| 6. | | | \$ |
| 7. | | | \$ |
| 8. | | | \$ |
| 9. | | | \$ |
| 10. | | | \$ |
| 總計 | | | \$ |
| 活動預計收入 | | | \$ |

| | | | |
|--------------------|---|---|-----------|
| 4.2.4 電影相關活動 | | 編號：4 | |
| 活動名稱 | | | |
| 活動形式 | | <input type="checkbox"/> 工作坊 <input type="checkbox"/> 講座 <input type="checkbox"/> 研討會 <input type="checkbox"/> 其他：_____ | |
| 舉辦月份 | | | |
| 合作單位及人士（如適用） | | | |
| 活動目的及內容（150字至300字） | | | |
| | | | |
| 舉辦場數 | 場 | 預計參加人次 | 人次 |
| 活動預計支出 | | 數量 | 預計金額(MOP) |
| 1. | | | \$ |
| 2. | | | \$ |
| 3. | | | \$ |
| 4. | | | \$ |
| 5. | | | \$ |
| 6. | | | \$ |
| 7. | | | \$ |
| 8. | | | \$ |
| 9. | | | \$ |
| 10. | | | \$ |
| 總計 | | | \$ |
| 活動預計收入 | | | \$ |

| | | | |
|--------------------|---|---|-----------|
| 4.2.5 電影相關活動 | | 編號：5 | |
| 活動名稱 | | | |
| 活動形式 | | <input type="checkbox"/> 工作坊 <input type="checkbox"/> 講座 <input type="checkbox"/> 研討會 <input type="checkbox"/> 其他：_____ | |
| 舉辦月份 | | | |
| 合作單位及人士（如適用） | | | |
| 活動目的及內容（150字至300字） | | | |
| | | | |
| 舉辦場數 | 場 | 預計參加人次 | 人次 |
| 活動預計支出 | | 數量 | 預計金額(MOP) |
| 1. | | | \$ |
| 2. | | | \$ |
| 3. | | | \$ |
| 4. | | | \$ |
| 5. | | | \$ |
| 6. | | | \$ |
| 7. | | | \$ |
| 8. | | | \$ |
| 9. | | | \$ |
| 10. | | | \$ |
| 總計 | | | \$ |
| 活動預計收入 | | | \$ |

| | | | |
|--------------------|---|---|-----------|
| 4.2.6 電影相關活動 | | 編號：6 | |
| 活動名稱 | | | |
| 活動形式 | | <input type="checkbox"/> 工作坊 <input type="checkbox"/> 講座 <input type="checkbox"/> 研討會 <input type="checkbox"/> 其他：_____ | |
| 舉辦月份 | | | |
| 合作單位及人士（如適用） | | | |
| 活動目的及內容（150字至300字） | | | |
| | | | |
| 舉辦場數 | 場 | 預計參加人次 | 人次 |
| 活動預計支出 | | 數量 | 預計金額(MOP) |
| 1. | | | \$ |
| 2. | | | \$ |
| 3. | | | \$ |
| 4. | | | \$ |
| 5. | | | \$ |
| 6. | | | \$ |
| 7. | | | \$ |
| 8. | | | \$ |
| 9. | | | \$ |
| 10. | | | \$ |
| 總計 | | | \$ |
| 活動預計收入 | | | \$ |

| | | | |
|--------------------|---|---|-----------|
| 4.2.7 電影相關活動 | | 編號：7 | |
| 活動名稱 | | | |
| 活動形式 | | <input type="checkbox"/> 工作坊 <input type="checkbox"/> 講座 <input type="checkbox"/> 研討會 <input type="checkbox"/> 其他：_____ | |
| 舉辦月份 | | | |
| 合作單位及人士（如適用） | | | |
| 活動目的及內容（150字至300字） | | | |
| | | | |
| 舉辦場數 | 場 | 預計參加人次 | 人次 |
| 活動預計支出 | | 數量 | 預計金額(MOP) |
| 1. | | | \$ |
| 2. | | | \$ |
| 3. | | | \$ |
| 4. | | | \$ |
| 5. | | | \$ |
| 6. | | | \$ |
| 7. | | | \$ |
| 8. | | | \$ |
| 9. | | | \$ |
| 10. | | | \$ |
| 總計 | | | \$ |
| 活動預計收入 | | | \$ |

| | | | |
|--------------------|---|---|-----------|
| 4.2.8 電影相關活動 | | 編號：8 | |
| 活動名稱 | | | |
| 活動形式 | | <input type="checkbox"/> 工作坊 <input type="checkbox"/> 講座 <input type="checkbox"/> 研討會 <input type="checkbox"/> 其他：_____ | |
| 舉辦月份 | | | |
| 合作單位及人士（如適用） | | | |
| 活動目的及內容（150字至300字） | | | |
| | | | |
| 舉辦場數 | 場 | 預計參加人次 | 人次 |
| 活動預計支出 | | 數量 | 預計金額(MOP) |
| 1. | | | \$ |
| 2. | | | \$ |
| 3. | | | \$ |
| 4. | | | \$ |
| 5. | | | \$ |
| 6. | | | \$ |
| 7. | | | \$ |
| 8. | | | \$ |
| 9. | | | \$ |
| 10. | | | \$ |
| 總計 | | | \$ |
| 活動預計收入 | | | \$ |

| | | | |
|--------------------|---|---|-----------|
| 4.2.9 電影相關活動 | | 編號：9 | |
| 活動名稱 | | | |
| 活動形式 | | <input type="checkbox"/> 工作坊 <input type="checkbox"/> 講座 <input type="checkbox"/> 研討會 <input type="checkbox"/> 其他：_____ | |
| 舉辦月份 | | | |
| 合作單位及人士（如適用） | | | |
| 活動目的及內容（150字至300字） | | | |
| | | | |
| 舉辦場數 | 場 | 預計參加人次 | 人次 |
| 活動預計支出 | | 數量 | 預計金額(MOP) |
| 1. | | | \$ |
| 2. | | | \$ |
| 3. | | | \$ |
| 4. | | | \$ |
| 5. | | | \$ |
| 6. | | | \$ |
| 7. | | | \$ |
| 8. | | | \$ |
| 9. | | | \$ |
| 10. | | | \$ |
| 總計 | | | \$ |
| 活動預計收入 | | | \$ |

| | | | |
|--------------------|---|---|-----------|
| 4.2.10 電影相關活動 | | 編號：10 | |
| 活動名稱 | | | |
| 活動形式 | | <input type="checkbox"/> 工作坊 <input type="checkbox"/> 講座 <input type="checkbox"/> 研討會 <input type="checkbox"/> 其他：_____ | |
| 舉辦月份 | | | |
| 合作單位及人士（如適用） | | | |
| 活動目的及內容（150字至300字） | | | |
| | | | |
| 舉辦場數 | 場 | 預計參加人次 | 人次 |
| 活動預計支出 | | 數量 | 預計金額(MOP) |
| 1. | | | \$ |
| 2. | | | \$ |
| 3. | | | \$ |
| 4. | | | \$ |
| 5. | | | \$ |
| 6. | | | \$ |
| 7. | | | \$ |
| 8. | | | \$ |
| 9. | | | \$ |
| 10. | | | \$ |
| 總計 | | | \$ |
| 活動預計收入 | | | \$ |

| | | | |
|--------------------|---|---|-----------|
| 4.2.11 電影相關活動 | | 編號： 11 | |
| 活動名稱 | | | |
| 活動形式 | | <input type="checkbox"/> 工作坊 <input type="checkbox"/> 講座 <input type="checkbox"/> 研討會 <input type="checkbox"/> 其他：_____ | |
| 舉辦月份 | | | |
| 合作單位及人士（如適用） | | | |
| 活動目的及內容（150字至300字） | | | |
| | | | |
| 舉辦場數 | 場 | 預計參加人次 | 人次 |
| 活動預計支出 | | 數量 | 預計金額(MOP) |
| 1. | | | \$ |
| 2. | | | \$ |
| 3. | | | \$ |
| 4. | | | \$ |
| 5. | | | \$ |
| 6. | | | \$ |
| 7. | | | \$ |
| 8. | | | \$ |
| 9. | | | \$ |
| 10. | | | \$ |
| 總計 | | | \$ |
| 活動預計收入 | | | \$ |

| | | | |
|---------------------------|---|---|-----------|
| 4.2.12 其他電影相關活動（本部份可複製使用） | | 編號： | |
| 活動名稱 | | | |
| 活動形式 | | <input type="checkbox"/> 工作坊 <input type="checkbox"/> 講座 <input type="checkbox"/> 研討會 <input type="checkbox"/> 其他：_____ | |
| 舉辦月份 | | | |
| 合作單位及人士（如適用） | | | |
| 活動目的及內容（150字至300字） | | | |
| | | | |
| 舉辦場數 | 場 | 預計參加人次 | 人次 |
| 活動預計支出 | | 數量 | 預計金額(MOP) |
| 1. | | | \$ |
| 2. | | | \$ |
| 3. | | | \$ |
| 4. | | | \$ |
| 5. | | | \$ |
| 6. | | | \$ |
| 7. | | | \$ |
| 8. | | | \$ |
| 9. | | | \$ |
| 10. | | | \$ |
| 總計 | | | \$ |
| 活動預計收入 | | \$ | |

5.首 12 個月影像、書刊及文獻資料購置建議

(按照《承投規則》第 5.6 點及 6.3 點之規定)

5.1 首 12 個月建議購置影像、書刊及文獻數量

件/套

5.2 建議購置清單 (最多 100 件 / 套)

| 編號 | 類型 (請列明書籍、光碟影片、菲林影片、圖片等) | 名稱 | 語言 | 出版/發行單位 | 數量 | 參考價格 (MOP) |
|-----|-----------------------------|----|----|---------|----|---------------|
| 1. | | | | | | |
| 2. | | | | | | |
| 3. | | | | | | |
| 4. | | | | | | |
| 5. | | | | | | |
| 6. | | | | | | |
| 7. | | | | | | |
| 8. | | | | | | |
| 9. | | | | | | |
| 10. | | | | | | |
| 11. | | | | | | |
| 12. | | | | | | |
| 13. | | | | | | |
| 14. | | | | | | |
| 15. | | | | | | |
| 16. | | | | | | |
| 17. | | | | | | |
| 18. | | | | | | |

(續上頁)

| 編號 | 類型 (請列明書籍、光碟影片、菲林影片、圖片等) | 名稱 | 語言 | 出版/發行單位 | 數量 | 參考價格 (MOP) |
|-----|-----------------------------|----|----|---------|----|---------------|
| 19. | | | | | | |
| 20. | | | | | | |
| 21. | | | | | | |
| 22. | | | | | | |
| 23. | | | | | | |
| 24. | | | | | | |
| 25. | | | | | | |
| 26. | | | | | | |
| 27. | | | | | | |
| 28. | | | | | | |
| 29. | | | | | | |
| 30. | | | | | | |
| 31. | | | | | | |
| 32. | | | | | | |
| 33. | | | | | | |
| 34. | | | | | | |
| 35. | | | | | | |
| 36. | | | | | | |
| 37. | | | | | | |
| 38. | | | | | | |
| 39. | | | | | | |

(續上頁)

| 編號 | 類型 (請列明書籍、光碟影片、菲林影片、圖片等) | 名稱 | 語言 | 出版/發行單位 | 數量 | 參考價格 (MOP) |
|-----|-----------------------------|----|----|---------|----|---------------|
| 40. | | | | | | |
| 41. | | | | | | |
| 42. | | | | | | |
| 43. | | | | | | |
| 44. | | | | | | |
| 45. | | | | | | |
| 46. | | | | | | |
| 47. | | | | | | |
| 48. | | | | | | |
| 49. | | | | | | |
| 50. | | | | | | |
| 51. | | | | | | |
| 52. | | | | | | |
| 53. | | | | | | |
| 54. | | | | | | |
| 55. | | | | | | |
| 56. | | | | | | |
| 57. | | | | | | |
| 58. | | | | | | |
| 59. | | | | | | |
| 60. | | | | | | |

(續上頁)

| 編號 | 類型 (請列明書籍、光碟影片、菲林影片、圖片等) | 名稱 | 語言 | 出版/發行單位 | 數量 | 參考價格 (MOP) |
|-----|-----------------------------|----|----|---------|----|---------------|
| 61. | | | | | | |
| 62. | | | | | | |
| 63. | | | | | | |
| 64. | | | | | | |
| 65. | | | | | | |
| 66. | | | | | | |
| 67. | | | | | | |
| 68. | | | | | | |
| 69. | | | | | | |
| 70. | | | | | | |
| 71. | | | | | | |
| 72. | | | | | | |
| 73. | | | | | | |
| 74. | | | | | | |
| 75. | | | | | | |
| 76. | | | | | | |
| 77. | | | | | | |
| 78. | | | | | | |
| 79. | | | | | | |
| 80. | | | | | | |

(續上頁)

| 編號 | 類型 (請列明書籍、光碟影片、菲林影片、圖片等) | 名稱 | 語言 | 出版/發行單位 | 數量 | 參考價格 (MOP) |
|------|-----------------------------|----|----|---------|----|---------------|
| 81. | | | | | | |
| 82. | | | | | | |
| 83. | | | | | | |
| 84. | | | | | | |
| 85. | | | | | | |
| 86. | | | | | | |
| 87. | | | | | | |
| 88. | | | | | | |
| 89. | | | | | | |
| 90. | | | | | | |
| 91. | | | | | | |
| 92. | | | | | | |
| 93. | | | | | | |
| 94. | | | | | | |
| 95. | | | | | | |
| 96. | | | | | | |
| 97. | | | | | | |
| 98. | | | | | | |
| 99. | | | | | | |
| 100. | | | | | | |

5.3 供應商清單

| 編號 | 名稱 | 所在地區 | 類型 (請列明社為書店、出版商、影音供應商等) |
|-----|----|------|----------------------------|
| 1. | | | |
| 2. | | | |
| 3. | | | |
| 4. | | | |
| 5. | | | |
| 6. | | | |
| 7. | | | |
| 8. | | | |
| 9. | | | |
| 10. | | | |
| 11. | | | |
| 12. | | | |
| 13. | | | |
| 14. | | | |
| 15. | | | |
| 16. | | | |
| 17. | | | |
| 18. | | | |
| 19. | | | |
| 20. | | | |

6.首 12 個月行銷宣傳計劃

(按照《承投規則》第 5.7 點、6.4 點及 6.5 點之規定)

| 編號 | 項目名稱 | 宣傳活動 | 舉辦日期 | 目的、執行方式及 預期效果 | 預計支出 (MOP) |
|----|------|------|------|------------------|---------------|
| 1. | | | | | |
| 2. | | | | | |
| 3. | | | | | |
| 4. | | | | | |
| 5. | | | | | |

(續上頁)

| 編號 | 項目名稱 | 宣傳活動 | 舉辦日期 | 目的、執行方式及 預期效果 | 預計支出 (MOP) |
|-----|------|------|------|------------------|---------------|
| 6. | | | | | |
| 7. | | | | | |
| 8. | | | | | |
| 9. | | | | | |
| 10. | | | | | |

(續上頁)

| 編號 | 項目名稱 | 宣傳活動 | 舉辦日期 | 目的、執行方式及 預期效果 | 預計支出 (MOP) |
|-----|------|------|------|------------------|---------------|
| 11. | | | | | |
| 12. | | | | | |
| 13. | | | | | |
| 14. | | | | | |
| 15. | | | | | |

附件三

為文化局“戀愛·電影館”（文創功能）提供

2023年8月至2026年7月營運服務

擬任營運總監經驗

填表須知：

- 須按照本表格要求提供完整之資料。
- 不符合要求或資料不足，可影響投標人的得分。
- 只能提交一名擬任營運總監經驗，倘提交多於一名將不予計分。
- 應以其中一種澳門特別行政區官方語文書寫。
- 如空間不足，可另紙書寫。

1. 基本資料

| | | | |
|----|--|----|--|
| 姓名 | | | |
| 國籍 | | 年齡 | |

2. 過去曾擔任與電影相關之開放設施或場所之營運總監或顧問之經驗

（過往十年內之相關經驗 – 2013年2月至2023年1月期間）（須按任職設施或場所逐一填寫經驗。所填寫之經驗需提供證明文件，沒有提供文件或相關經驗不被評標委員會所接納將不作計分）

| | 與電影相關之開放設施或場所之名稱 | 設施或場所所在城市 | 職稱 (營運總監 / 顧問) | 任職期間 (格式：年/月-年/月；必須填寫起始及終止年月，否則不作計算；如為現任職務，則終止日期填寫“至現在”) |
|----|------------------|-----------|-------------------|--|
| 1. | | | | |
| 2. | | | | |
| 3. | | | | |
| 4. | | | | |
| 5. | | | | |
| 6. | | | | |

3.過去曾擔任國際性或地區性影展策展人或選片人之經驗

(過往十年內之相關經驗 – 2013年2月至2023年1月期間)

(包括國際電影製片人協會認可之影展、北京國際電影節、香港國際電影節、澳門國際影展、台北金馬影展、台北電影節)

(須按影展逐一填寫經驗；不同年份及月份舉辦的同名影展經驗須分開逐一填寫，所填寫之經驗需提供證明文件，沒有提供文件或相關經驗不被評標委員會所接納將不作計分)

| | 影展名稱 | 影展舉辦城市 | 影展舉辦年份 及月份 | 擔任職位 (策展人 / 選片人) |
|-----|------|--------|---------------|---------------------|
| 1. | | | | |
| 2. | | | | |
| 3. | | | | |
| 4. | | | | |
| 5. | | | | |
| 6. | | | | |
| 7. | | | | |
| 8. | | | | |
| 9. | | | | |
| 10. | | | | |
| 11. | | | | |
| 12. | | | | |
| 13. | | | | |
| 14. | | | | |
| 15. | | | | |
| 16. | | | | |
| 17. | | | | |
| 18. | | | | |
| 19. | | | | |
| 20. | | | | |

附件四

為文化局“戀愛·電影館”（文創功能）提供

2023年8月至2026年7月營運服務

擬任顧問經驗

填表須知：

- 須按照本表格要求提供完整之資料。
- 不符合要求或資料不足，可影響投標人的得分。
- 只能提交兩名擬任顧問的相關經驗，該名擬任顧問須為具在澳門以外地區舉辦電影活動經驗的電影錄像專業人士，倘提交多於兩名將不予計分。
- 應以其中一種澳門特別行政區官方語文書寫。
- 如空間不足，可另紙書寫。

1 基本資料(顧問 1)

| | | | |
|----|--|----|--|
| 姓名 | | | |
| 國籍 | | 年齡 | |

2 過去曾擔任國際性或地區性影展策展人或選片人之經驗（過往十年內之相關經驗 – 2013年2月至2023年1月期間）

（包括國際電影製片人協會認可之影展、北京國際電影節、香港國際電影節、澳門國際影展、台北金馬影展、台北電影節）

（逐一填寫統籌影展經驗；不同年份舉辦的同名影展經驗須分開逐一填寫，所填寫之經驗需提供證明文件，沒有提供文件或相關經驗不被評標委員會所接納將不作計分。）

| | 影展名稱 | 影展舉辦城市 | 影展舉辦年份 及月份 | 擔任職位 (策展人 / 選片人) |
|----|------|--------|---------------|---------------------|
| 1. | | | | |
| 2. | | | | |
| 3. | | | | |
| 4. | | | | |
| 5. | | | | |

| | | | | |
|-----|--|--|--|--|
| 6. | | | | |
| 7. | | | | |
| 8. | | | | |
| 9. | | | | |
| 10. | | | | |
| 11. | | | | |
| 12. | | | | |
| 13. | | | | |
| 14. | | | | |
| 15. | | | | |
| 16. | | | | |
| 17. | | | | |
| 18. | | | | |
| 19. | | | | |
| 20. | | | | |

3 基本資料(顧問 2)

| | | | |
|----|--|----|--|
| 姓名 | | | |
| 國籍 | | 年齡 | |

4 過去曾擔任國際性或地區性影展策展人或選片人之經驗（過往十年內之相關經驗 – 2013 年 2 月至 2023 年 1 月期間）

（包括國際電影製片人協會認可之影展、北京國際電影節、香港國際電影節、澳門國際影展、台北金馬影展、台北電影節）

（逐一填寫統籌影展經驗；不同年份舉辦的同名影展經驗須分開逐一填寫，所填寫之經驗需提供證明文件，沒有提供文件或相關經驗不被評標委員會所接納將不作計分。）

| | 影展名稱 | 影展舉辦城市 | 影展舉辦年份 及月份 | 擔任職位 (策展人 / 選片人) |
|-----|------|--------|---------------|---------------------|
| 1. | | | | |
| 2. | | | | |
| 3. | | | | |
| 4. | | | | |
| 5. | | | | |
| 6. | | | | |
| 7. | | | | |
| 8. | | | | |
| 9. | | | | |
| 10. | | | | |
| 11. | | | | |
| 12. | | | | |
| 13. | | | | |
| 14. | | | | |
| 15. | | | | |
| 16. | | | | |
| 17. | | | | |
| 18. | | | | |
| 19. | | | | |
| 20. | | | | |

附件五
為文化局“戀愛·電影館”（文創功能）提供

2023年8月至2026年7月營運服務

須提供的期刊雜誌

| | 期刊雜誌名稱 | 語言 | 出刊週期 |
|----|----------------------------|------|---------------|
| 1 | 當代電影 | 簡體中文 | 月刊 Monthly |
| 2 | Entertainment WEEKLY | 英文 | 月刊 Monthly |
| 3 | WOW!SCREEN 世界電影 | 繁體中文 | 月刊 Monthly |
| 4 | Fa 電影欣賞 | 繁體中文 | 季刊 Quarterly |
| 5 | Sight & Sound magazine | 英文 | 月刊 Monthly |
| 6 | TOTAL FILM | 英文 | 月刊 Monthly |
| 7 | EMPIRE 英國版 | 英文 | 月刊 Monthly |
| 8 | 釀電影 | 英文 | 季刊 Quarterly |
| 9 | Little White Lies Magazine | 英文 | 雙月 Bi-Monthly |
| 10 | Aesthetica Magazine | 英文 | 雙月 Bi-Monthly |
| 11 | Cineaste Magazine | 英文 | 季刊 Quarterly |

附件六
為文化局“戀愛·電影館”（文創功能）提供

2023年8月至2026年7月營運服務

0 網站營運之硬件及軟件要求

| | 規格 | 數量 |
|---|---|----|
| 1 | <p>PowerEdge R730 Server 1 x Intel Xeon E5-2680 v4 2.4GHz,35M Cache, 9.60GT/s QPI, Turbo HT, 14C/28T (120w) Chassis with up to 8, 2.5 Hard Drives 2x 16GB RDIMM, 2400MT/s, Dual Rank x8 Data Width No Additional Processor iDRAC8 Enterprise, integrated Dell Remote Access Controller, Enterprise 8 x 1.2TB 10K RPM SAS 12Gbps 2.5in Hot-plug Hard Drive PERC H730 Integrated RAID Controller, 1GB Cache DVD+/-RW ROM, SATA, Internal Dual, Hot-plug, Redundant Power Supply (1+1), 750W Broadcom 5720 QP 1Gb Network Daughter Card RAID 5 for H330/H730/H730P (3-16 HDDs or SSDs) Windows Server 2012, Standard Edition 3Yr ProSupport & Mission Critical: (7x24) 4-hour Onsite Service</p> | 1 |
| 2 | <p>Dell Storage NX3230 1x Intel Xeon E5-2609 v3 1.9GHz, 15M Cache, 6.40GT/s QPI, No Turbo, No HT,6C/6T (85W) Chassis with up to 12, 3.5" Hard Drives and 2, 2.5" Flex Bay Hard Drives 8GB RDIMM, 2133MT/s, Dual Rank, x8 Data Width x2 iDRAC8 Express, integrated Dell Remote Access Controller, Express 2x 300GB 10K RPM SAS 12Gbps 2.5in Flex Bay Hard Drive 4 x 4TB 7.2K RPM SATA 6Gbps 3.5in Hot-plug Hard Drive, 13G PERC H730 Integrated RAID Controller, 1GB Cache Dual, Hot-plug, Redundant Power Supply (1+1), 750W Broadcom 5720 QP 1Gb Network Daughter Card RAID 0 for H330/H730/H730P (1-24 HDDS or SSDs) WSS2012 R2 Standard Edition 3Yr ProSupport & Mission Critical: (7x24) 4-hour Onsite Service</p> | 1 |
| 3 | <p>PowerVault(TM) LTO-5-140 External Tape Drive Dell(TM) Cleaning tape Cartridge 6GB SAS HBA Card Dell(TM) Media Tape Cartridge (1-Pack) for LTO5 x4 Dell(TM) Media Tape Cartridge (5-Pack) for LTO5 x9 2M, 6GB SAS Cable 3Yr ProSupport: (7x24) 4-hour Onsite Service</p> | 1 |
| 4 | <p>Palo Alto Networks PA-440FW PAN-PWR-CORD-UK ; PAN-SVC-BKLN-440-5YR ; PAN-PA-400-RACKTRAY ; PAN-PA-440-BND-PRO-5YR Add5 years IPS / Antivirus Services</p> | 2 |

| | | |
|---|---|--------|
| | 包括設備安裝、韌體更新、系統配置、網線接駁、標籤及測試工作 | 1 1 |
| 5 | APC Smart-UPS 3000VA LCD RM 2U 230V 輸出功率容量：2.7 千瓦 / 3.0kVA； 最大可配置功率 (W)：2.7 千瓦 / 3.0kVA； 標稱輸出電壓：230V； 輸出電壓注釋：可配置 220：230 或 240 額定輸出電壓 包 Network Management Card (NIC)。 包括設備安裝、韌體更新、系統配置、網線接駁、標籤及測試工作。 | 1 |
| 6 | Network Management Card (NIC) for SMT, SMX, SURT series bundle AP9335T -Temperature Sensor | 1 |
| 7 | Microsoft SQL Server 2014 Standard, 4 CORE,OEM, NFI, With 2012 Media, ENG | 1 |
| 8 | BACKUP EXEC 2014 SERVER ED WIN 1 SERVER ONPREMISE STANDARD LICENSE + ESSENTIAL MAINTENANCE BUNDLE 12MONTH CORPORATE | 1 |
| 9 | BACKUP EXEC 2014 AGENT FOR APPLICATIONS AND DBS 1 SERVER ONPREMISE STANDARD LICENSE + ESSENTIAL MAINTENANCE BUNDLE 12MONTH CORPORATE | 2 |

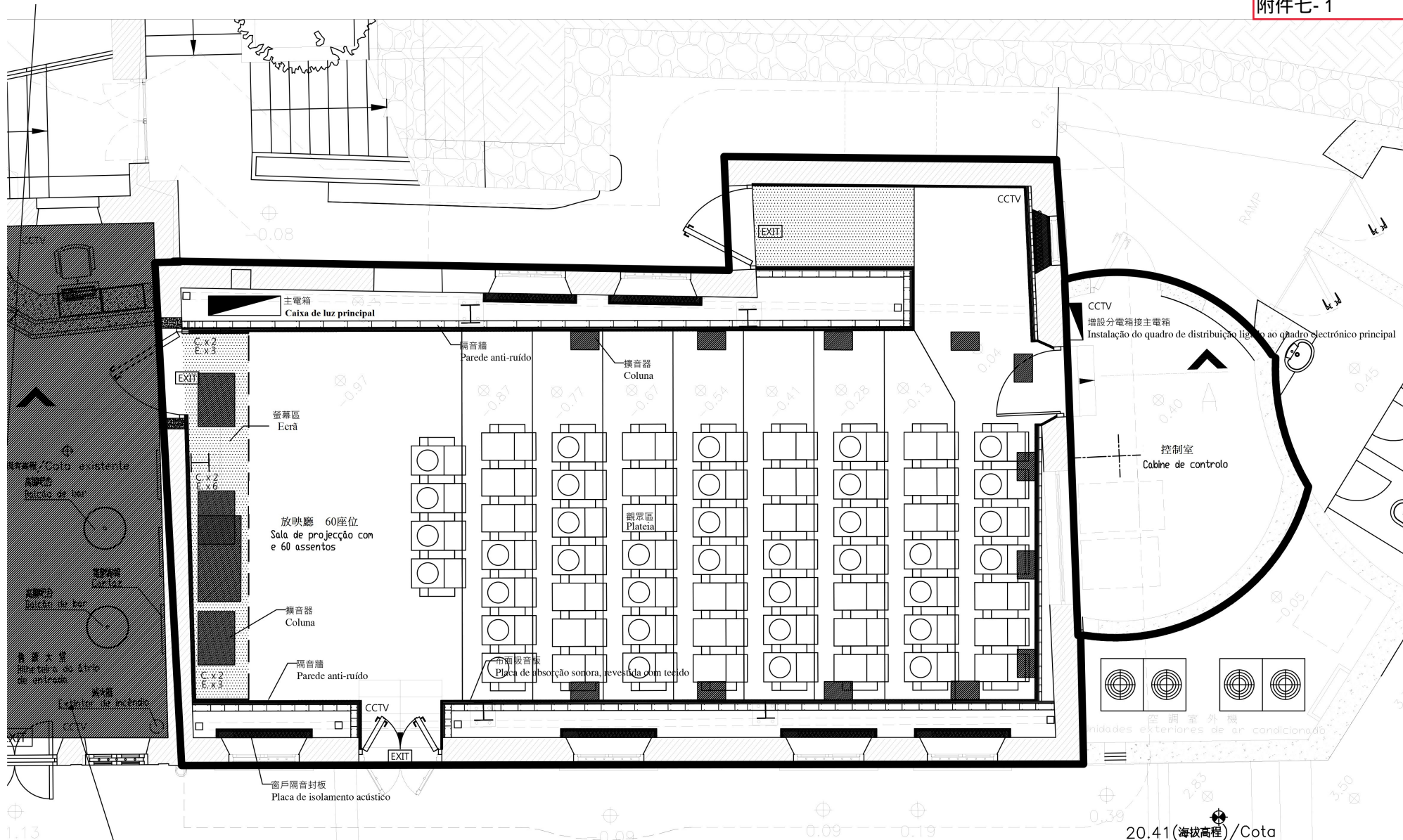

戀愛巷11號 (售票處)
Travessa da Paixão, n.º 11
(Bilheteira)

戀愛巷
Travessa da Paixão



| | | |
|--|---|------------------------------------|
|  文化局 Instituto Cultural | 戀愛巷13號 Travessa da Paixão, n.º 13 | 花王堂區 Freguesia de Santo António |
| | 一層平面圖 Planta do 1.º piso | 比例: 1:50 Escala: 1:50 |
| | 澳門特別行政區文化局專用 PARA USO EXCLUSIVO DO INSTITUTO CULTURAL DO GOVERNO DA R.A.E.M | 版權所有 DIREITOS RESERVADOS |
| | | |

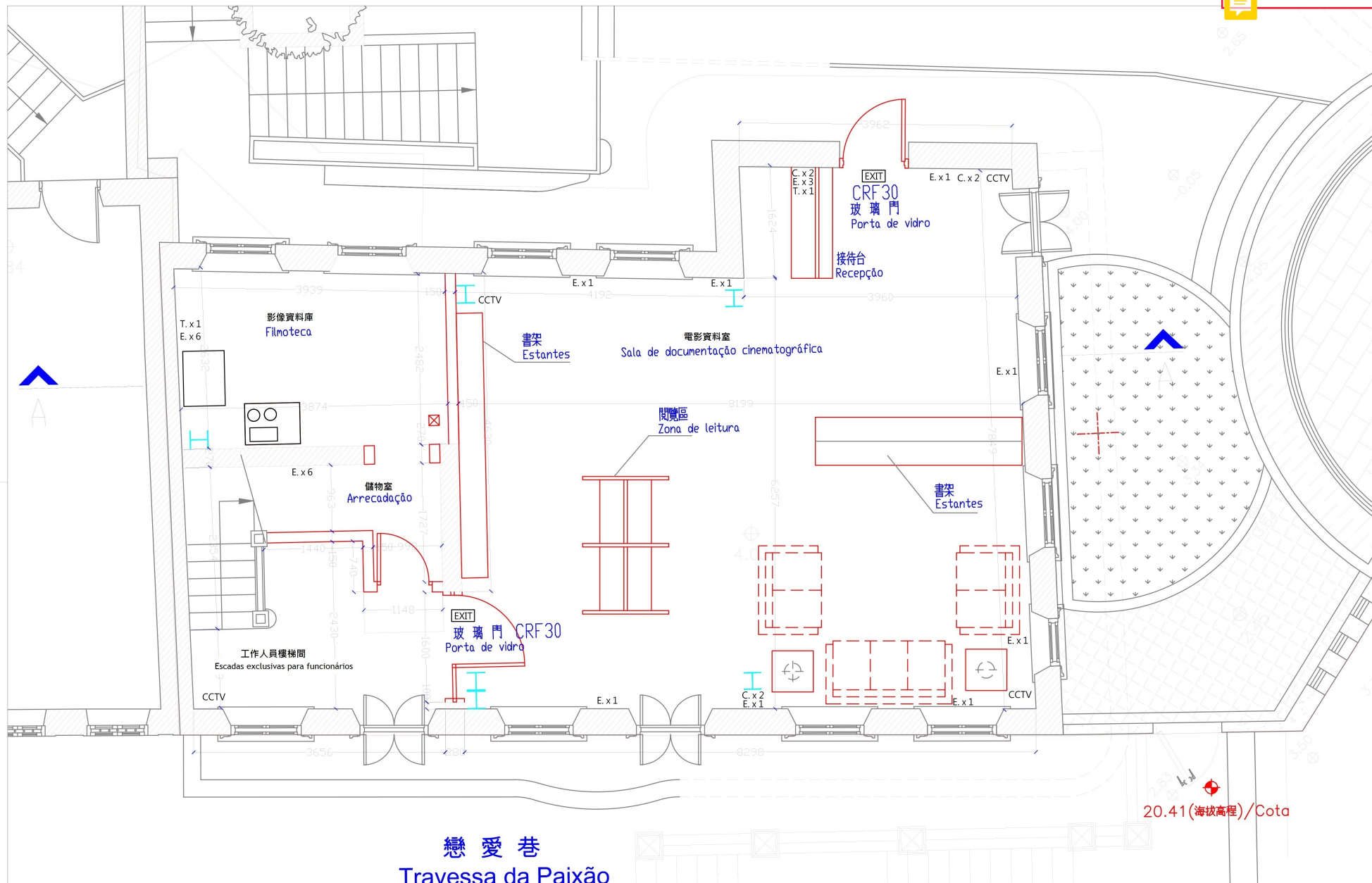

戀愛巷
Travessa da Paixão

20.41 (海拔高程)/Cota

| | | |
|--|---|------------------------------------|
|  文化局 Instituto Cultural | 戀愛巷13號 Travessa da Paixão, n.º 13 | 花王堂區 Freguesia de Santo António |
| | 二層平面圖 (電影資料室) Planta do 2.º piso (Sala de documentação cinematográfica) | 比例 : 1 : 50 Escala: 1 : 50 |
| | 澳門特別行政區文化局專用 PARA USO EXCLUSIVO DO INSTITUTO CULTURAL DO GOVERNO DA R.A.E.M. 版權所有 DIREITOS RESERVADOS | |

註：所有最終尺寸及水平須按現場情況而定
 Nota: Todos os tamanhos e níveis finais dependem das condições verificadas

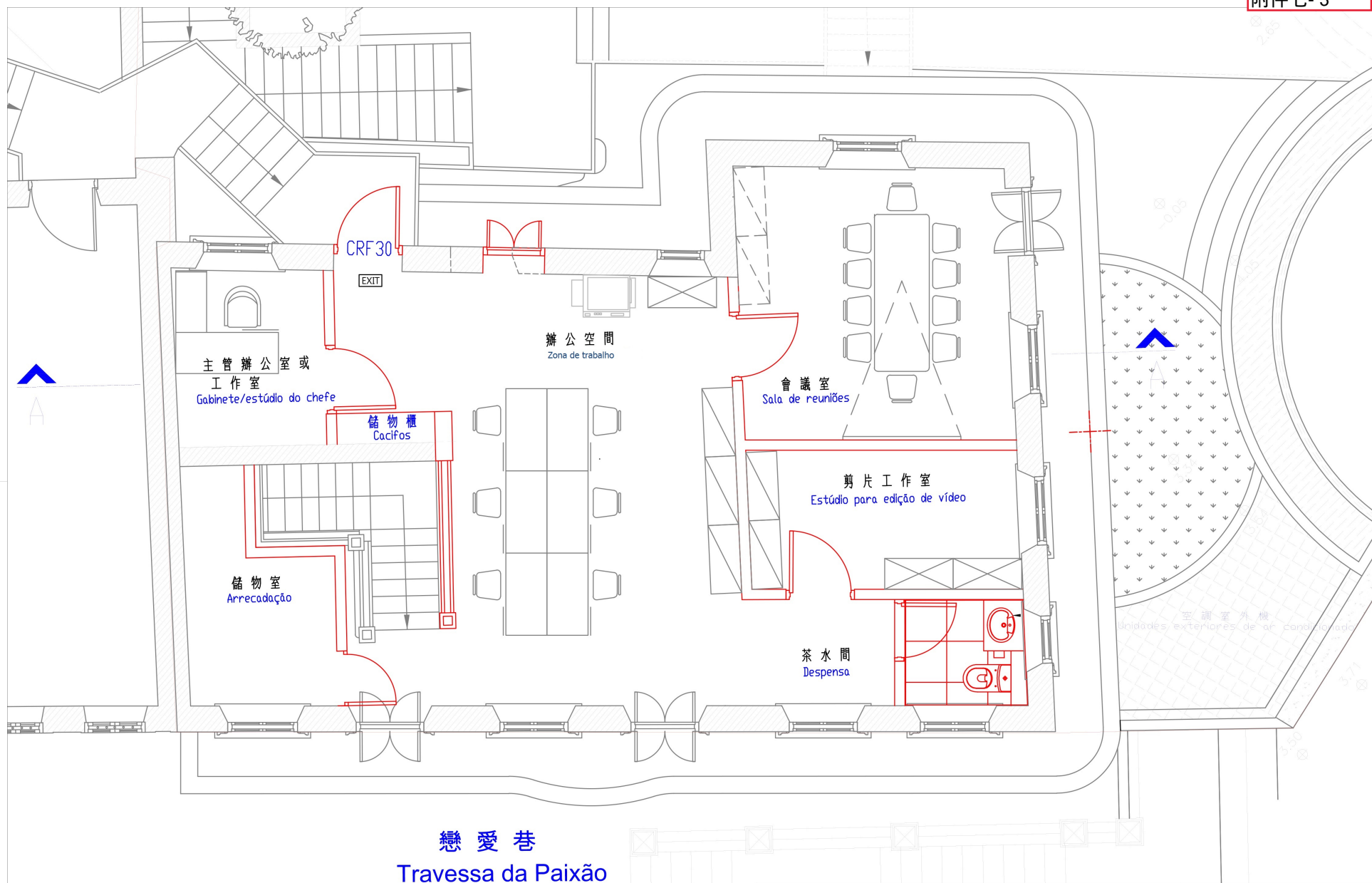

| | | |
|---|--|--|
|  <p>文化局 Instituto Cultural</p> | <p>戀愛巷13號 Travessa da Paixão, n.º 13</p> | <p>花王堂區 Freguesia de Santo António</p> |
| | <p>三層平面圖 (辦公室及會議室等) Planta do 3.º piso (escritório e sala de reuniões)</p> | <p>比例: 1:50 Escala: 1:50</p> |
| | <p>澳門特別行政區文化局專用 PARA USO EXCLUSIVO DO INSTITUTO CULTURAL DO GOVERNO DA R.A.E.M. 版權所有 DIREITOS RESERVADOS</p> | |

註: 所有最終尺寸及水平須按現場情況而定
Nota: Todos os tamanhos e níveis finais dependem das condições verificadas

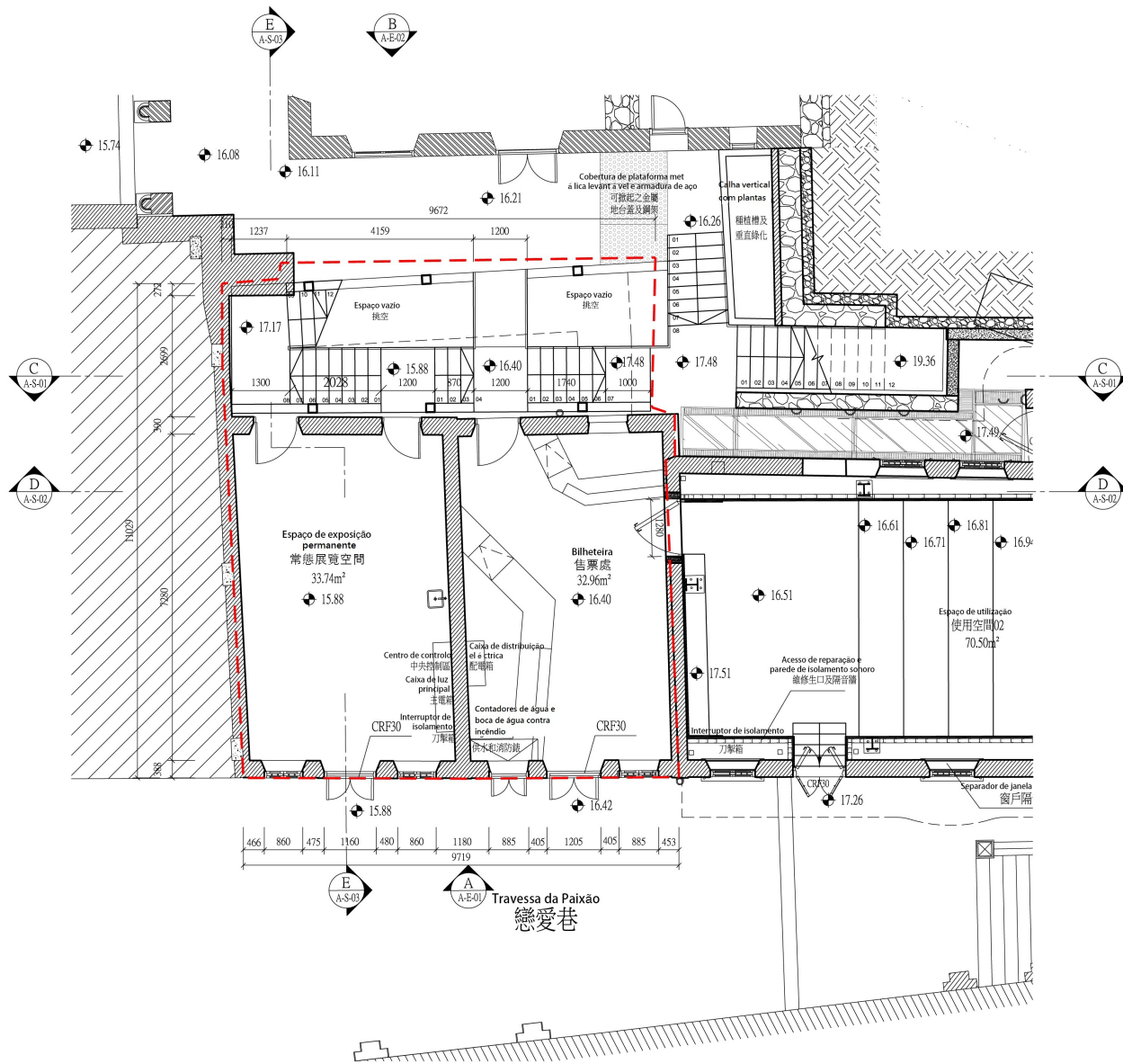

圖例:
Legenda:





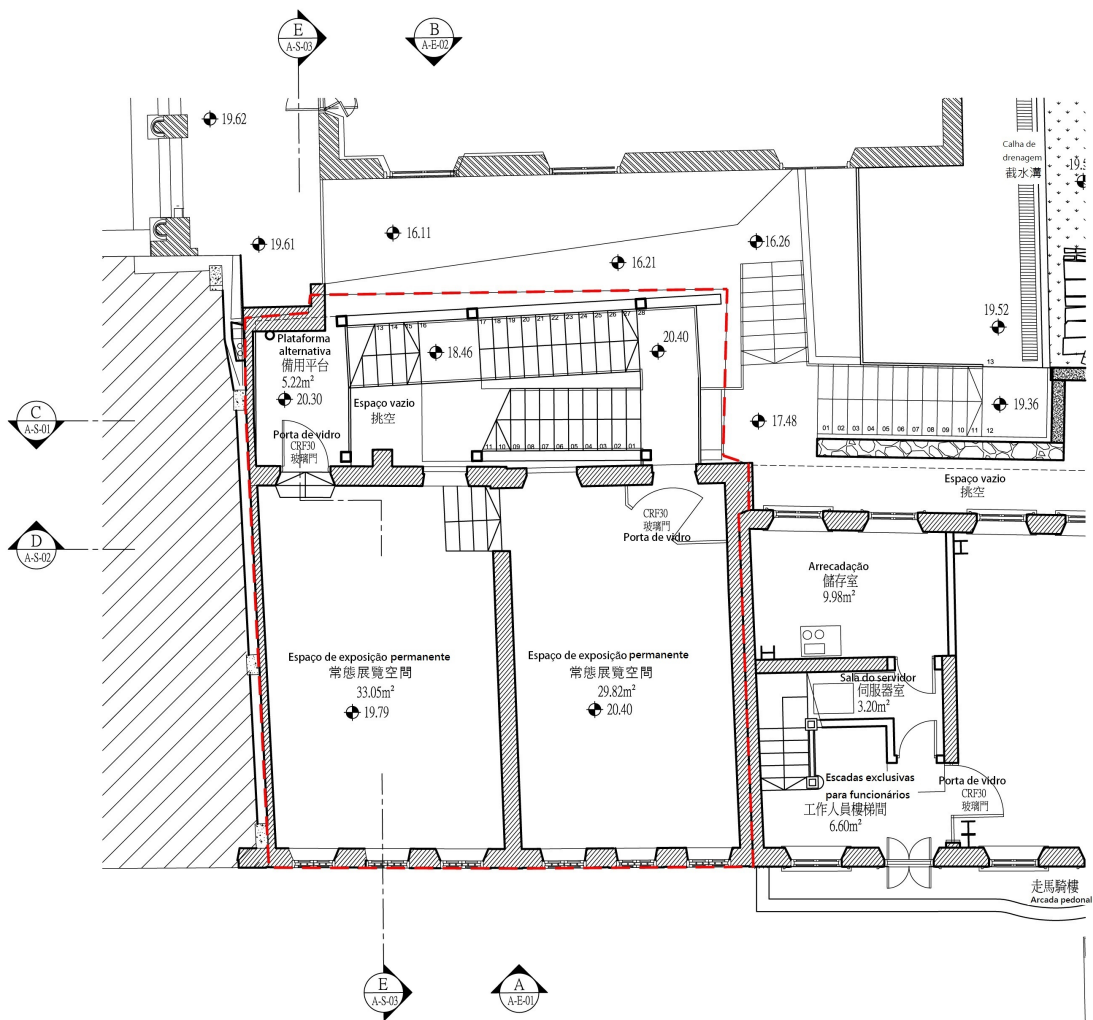

9-11號建築物範圍
Âmbito dos edifícios n.os 9 -11
原有磚牆
Parede de tijolos original

| | | |
|---|--|--|
|  <p>文化局 Instituto Cultural</p> | <p>戀愛巷9-11號 Travessa da Paixão, n.º 9-11</p> | <p>花王堂區 Freguesia de Santo António</p> |
| | <p>一層平面圖 Planta do 1.º piso</p> | <p>比例: 1:100 Escala: 1:100</p> |



圖例:

Legenda:

-  9-11號建築物範圍
Âmbito dos edifícios n.os 9 -11
-  原有磚砌牆身
Parede de tijolos original
-  磚牆
Parede de tijolos
-  防火玻璃間隔
Vidro de proteção contra incêndio

| | | |
|--|--|------------------------------------|
|  文化局 Instituto Cultural | 戀愛巷 9號 -11號 Travessa da Paixão, n.º 9 -11 | 花王堂區 Freguesia de Santo António |
| | 二層平面圖 Planta do 2.º piso | 比例: 1 : 100 Escala: 1 : 100 |

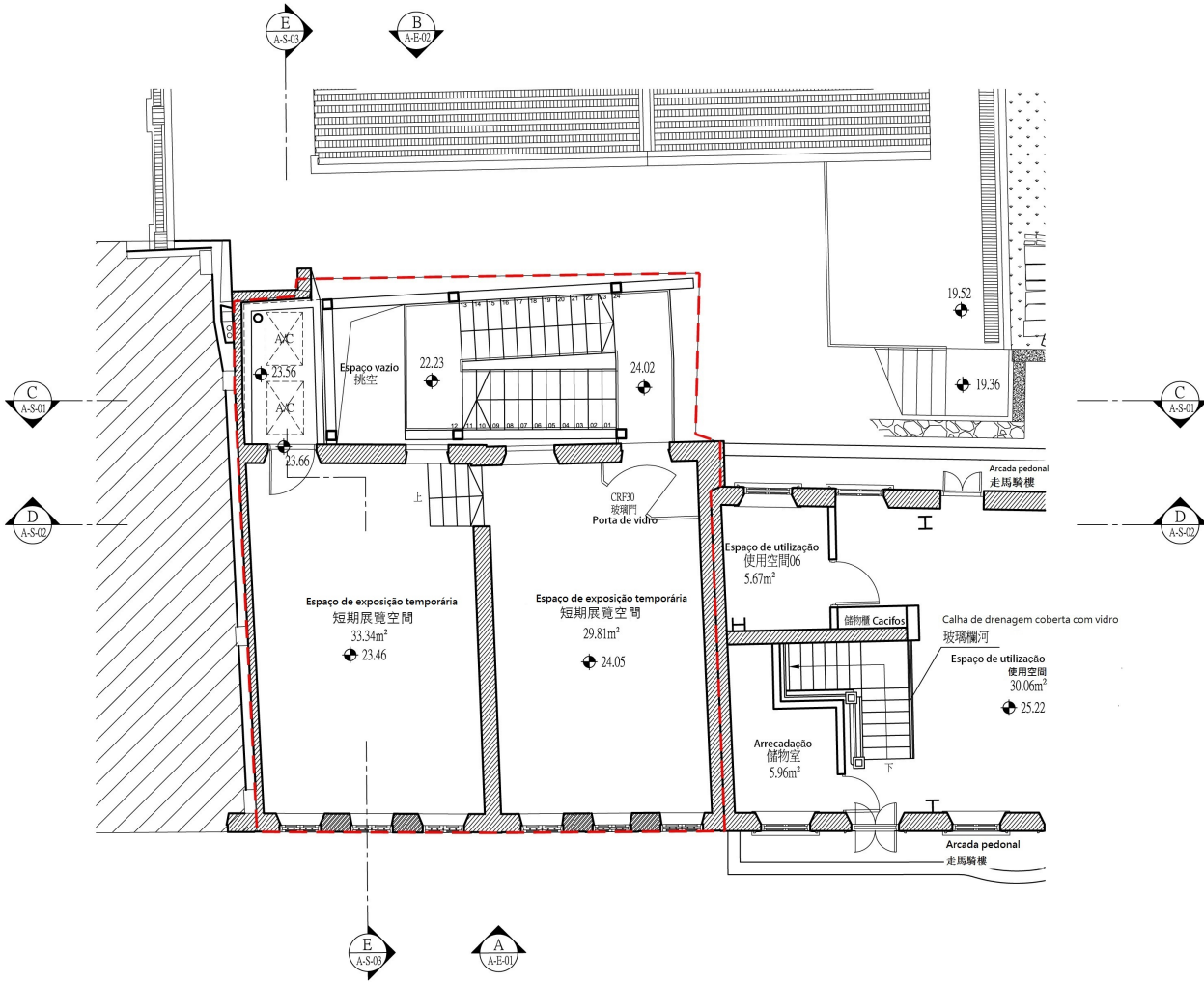

圖例:
Legenda:

- 9-11號建築物範圍
Âmbito dos edifícios n.os 9 - 11
- 原有磚砌牆身
Parede de tijolos original
- 磚牆
Parede de tijolos
- 防火玻璃間隔
Vidro de proteção contra incêndio
- AC 空調室外機
Aparelho externo de ar condicionado

| | | |
|--|---|--|
|  文化局 Instituto Cultural | 戀愛巷 9號-11號 Travessa da Paixão, n.º 9-11 三層平面圖 Planta do 3.º piso | 花王堂區 Freguesia de Santo António 比例: 1:100 Escala: 1:100 |
|--|---|--|